



ORDEN DE EXÁMENES RADIOGRÁFICOS DENTALES

Paciente:

RUT:

SCANNER / CONE BEAM / TOMOGRAFÍA 3D - Imágenes de Alta Resolución

** Cone Beam Cráneo Completo (No disponible en sucursal La Reina)



Cráneo ** completo



Bimaxilar



Maxilar

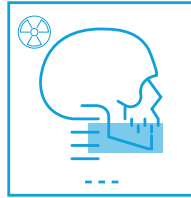

Mandíbula



Zona Piezas N°:

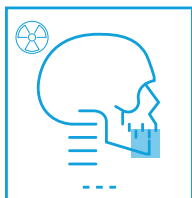

Grupo:

I II III
 IV V VI



ATM Boca Cerrada



ATM Boca Abierta Cerrada

Objetivo del examen:

- Implantes.
- Endodoncia.
- Fractura Dentaria.
- Traumatismo Maxilofacial.
- Terceros Molares.
- Patología.
- Supernumerario.
- Vía Aérea.
- Ortodoncia.
- Asimetría Mandibular.

Formato entrega resultados:

- Con informe. Sin informe.
- .Dicom para Blue Sky
- .Dicom + Visor

RADIOGRAFÍAS 2D - Imágenes de Alta Resolución

- Periapical Piezas N°:
- Periapical Total
- Bite Wing Bilateral
- Panorámica - Ortopantomografía Digital (1:1)
- Teleradiografía Lateral
- Teleradiografía Anteroposterior
- Mano-Carpo

Formato entrega resultados:

- Con informe.
- Sin informe.

ESTUDIOS CEFALOMÉTRICOS

- Ricketts
- Roth
- Sassouni-Plus
- Steiner
- Roth-Jarabak
- Otros:

Diagnóstico clínico - Se desea saber:

Dr:(a):

E-mail:

Clínica:

Sucursal:

Fono Clínica:

SOLICITO ENVIAR ÓRDENES



RESERVA TU HORA

INARAD Ñuñoa

Av. Irarrázaval 2401 Of. 721 Piso 7
Metro Ñuñoa
2 3224 6839 - 9 3082 8039

INARAD Providencia

Av. Nueva Providencia 1860 Of. 36 Piso 3
Metro Pedro de Valdivia
2 2927 0214 - 9 7442 8282

INARAD La Reina

Av. Echeñique 5839 Of. 604 Piso 6
Metro Simón Bolívar
2 3339 9310 - 9 2060 3657